

S-1

CERRADORA DE LATAS SEMI MANUAL

SENCILLA
ROBUSTA
FLEXIBLE

PIONEROS DESDE 1905



**<15 LATAS
MINUTO**

“Todos los grandes empezaron con una S-1”



Un'grap

ROZA-GRAPI,SA

www.rozagrapisa.com

López de Hoyos, 249 28043 Madrid
Ana María, 43 33209 Gijón (Asturias)

TI +34 914166614 +34 914167626 F +34 915193075
TI +34 985162833 F +34 985146622

email comercial@rozagrapi.com
email asturias@rozagrapi.com



La cerradora de latas **S-1** se caracteriza por su robustez, sencillez de manejo, gran versatilidad y modo de operación totalmente manual. Está indicada para cerrar latas redondas metálicas o de cartón con **diámetros** comprendidos entre **50 y 222 mm (200-807D)** y **alturas** entre **20 y 300 mm**.

Movida por un único motor de 1 CV trifásico a 220-380 V o monofásico a 220 V.

Plato de compresión accionado por pedal con regulación de la presión por medio de muelle.

Un único cabezal de cierre con dos ruedas de cierre en oposición de 1ª y 2ª operación, accionadas por una palanca manual. Cierre a lata giratoria.

Panel de control.

Recomendada para:

- ✓ **Productores de cerveza artesanal**
- ✓ **Conserveras**
- ✓ **Conservas caseras**
- ✓ **Cerrar latas de cartón/composite**
- ✓ **Cerrar latas de plástico/transparentes**
- ✓ **Cerrar latas de aluminio "soft drink"**
- ✓ **Productos que deben evitar el centrifugado**
- ✓ **Escuelas técnicas y laboratorios**
- ✓ **Hacer pruebas de mercado...**



- ✓ Cangrejo de río
- ✓ Caracoles
- ✓ Perdiz
- ✓ Alimentos preparados
- ✓ Paté de hígado de pato
- ✓ Mantequilla
- ✓ Salsas
- ✓ Chatka
- ✓ Pescado ahumado
- ✓ Queso manchego
- ✓ Caña de lomo de cerdo
- ✓ Chorizo
- ✓ Alubias (frijoles)
- ✓ Lichis
- ✓ Guayaba
- ✓ Patatas snacks
- ✓ Chocolates
- ✓ Dulces
- ✓ Té
- ✓ Alimento para mascotas
- ✓ Alpiste
- ✓ Medicina
- ✓ Polvos de talco
- ✓ Granulados
- ✓ Grasas
- ✓ Ropa
- ✓ Perfumes
- ✓ Regalos promocionales
- ✓ Velas de cera
- ✓ Latas de cartón
- ✓ Bag in Box

...y creciendo cada día !

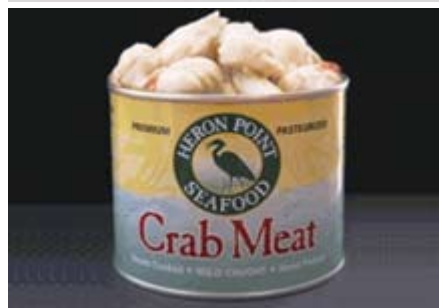

“Pequeña en tamaño... grande en rendimiento”



DIMENSIONES

900 mm L x 520 mm A x 1450 mm Alt

Para el cálculo del transporte marítimo o aéreo:
Dentro de una caja de madera con dimensiones:
1700 mm L x 780 mm A x 790 mm Alt
Volumen ext = 1,05 m³
Peso neto: 100 Kg (220 lbs)
Peso bruto: 185 Kg (407 lbs)

OPCIONAL

- ✓ Terminación en acero inoxidable
- ✓ Variador de velocidad electrónico
- ✓ Plato de compresión accionado mediante palanca de mano



Un'grap[®]

ROZA-GRAPISA

www.rozagrapisa.com

López de Hoyos, 249 28043 Madrid
Ana María, 43 33209 Gijón (Asturias)

TI +34 914166614 +34 914167626 F +34 915193075
TI +34 985162833 F +34 985146622

email comercial@rozagrapi.com
email asturias@rozagrapi.com